



Comune: (TV) TREVIGNANO
Foglio: 11
Scala originale: 1:2000
Dimensione cornice: 534.000 x 378.000 metr
Protocollo pratica T92455/2024
3-Gen-2024 12:18:2

ACCERTAMENTO DELLA PROPRIETÀ IMMOBILIARE URBANA ELENCO DEI SUBALTERNI ASSEGNATI

Comune TREVIGNANO	Sezione B	Foglio 3	Particella 1088	Tipo mappale 135954	del: 19/05/2015
----------------------	--------------	-------------	--------------------	------------------------	--------------------

Sub	UBICAZIONE via/piazza	n.civ	Piani	Scala	Int	DESCRIZIONE
	via solagna	2	S1-T			ABITAZIONE, SOPPRESSO E SOSTITUITO DAL MN 1088 SUB 1 PER FRAZIONAMENTO.
1	via solagna	2	S1-T			ABITAZIONE CON CORTE ESCLUSIVA DI MQ. 1769, DERIVA DAL MN 1088 PER FRAZIONAMENTO.

Visura telematica

Agenzia delle Entrate
CATASTO FABBRICATI
Ufficio Provinciale di
Treviso

ELABORATO PLANIMETRICO	
Compilato da: Cauduro Stefano	
Iscritto all'albo: Geometri	
Prov. Treviso	N. 01228

Comune di Trevignano	Protocollo n. TV0145398 del 01/06/2015
Sezione: B Foglio: 3 Particella: 1088	Tipo Mappale n. 135954 del 19/05/2015
Dimostrazione grafica dei subalterni	Scala 1 : 500

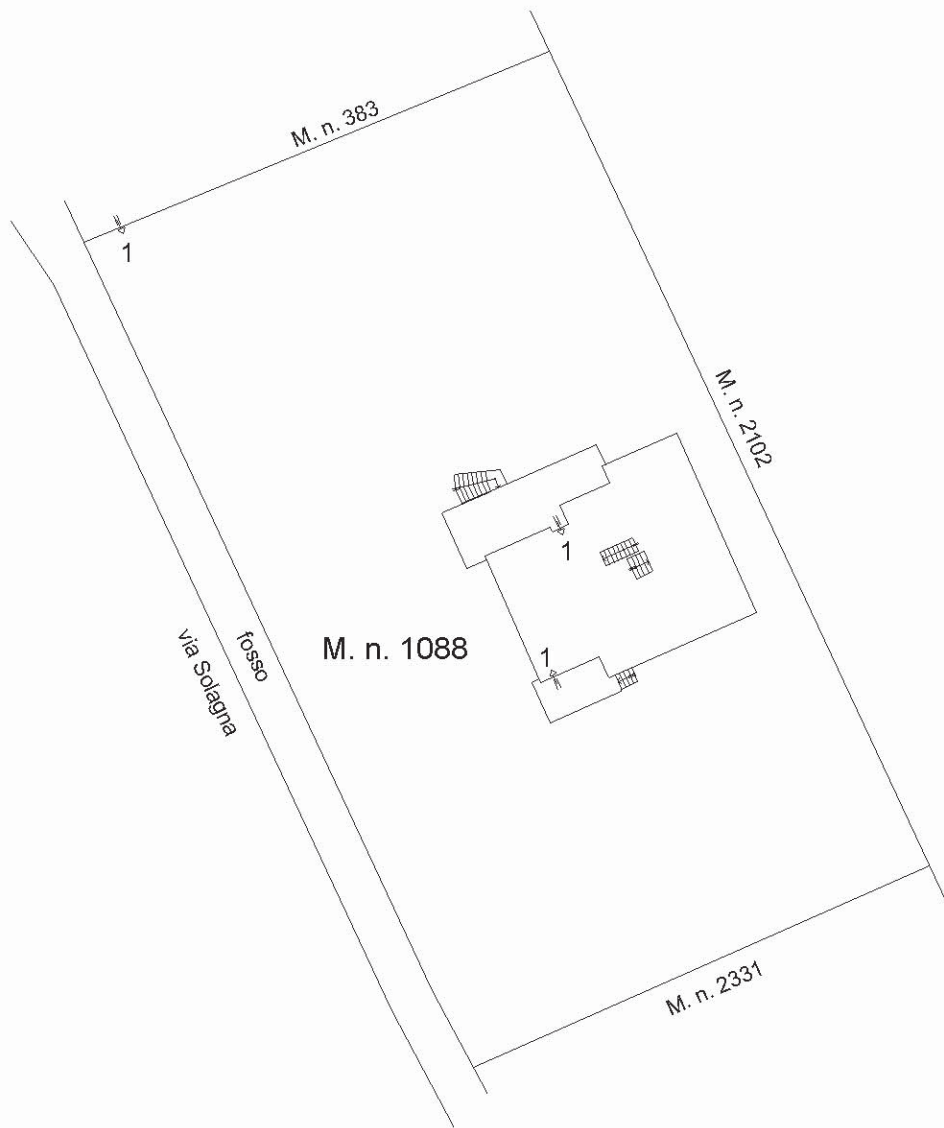

PIANO TERRA CON CORTE ESCLUSIVA ANNESSA

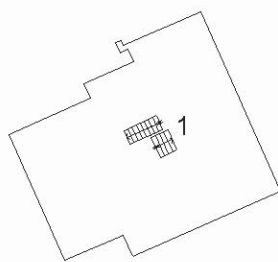

PIANO S1



Ultima planimetria in atti

Agenzia delle Entrate
CATASTO FABBRICATI
Ufficio provinciale di
Treviso

Dichiarazione protocollo n. TV0145398 del 01/06/2015
Planimetria di u.i.u. in Comune di Trevignano
Via Solagna civ. 2

Identificativi Catastali:
Sezione: B
Foglio: 3
Particella: 1088
Subalterno: 1

Compilata da:
Cauduro Stefano
Iscritto all'albo:
Geometri
Prov. Treviso N. 01228

Scheda 1 - Scala 1: 200

Ultima planimetria in atti

Data: 03/01/2024 - n. T63642 - Richiedente:

Totale schede: 1 - Formato di acquisizione: A3(297x420) - Formato stampa richiesto: A4(210x297)

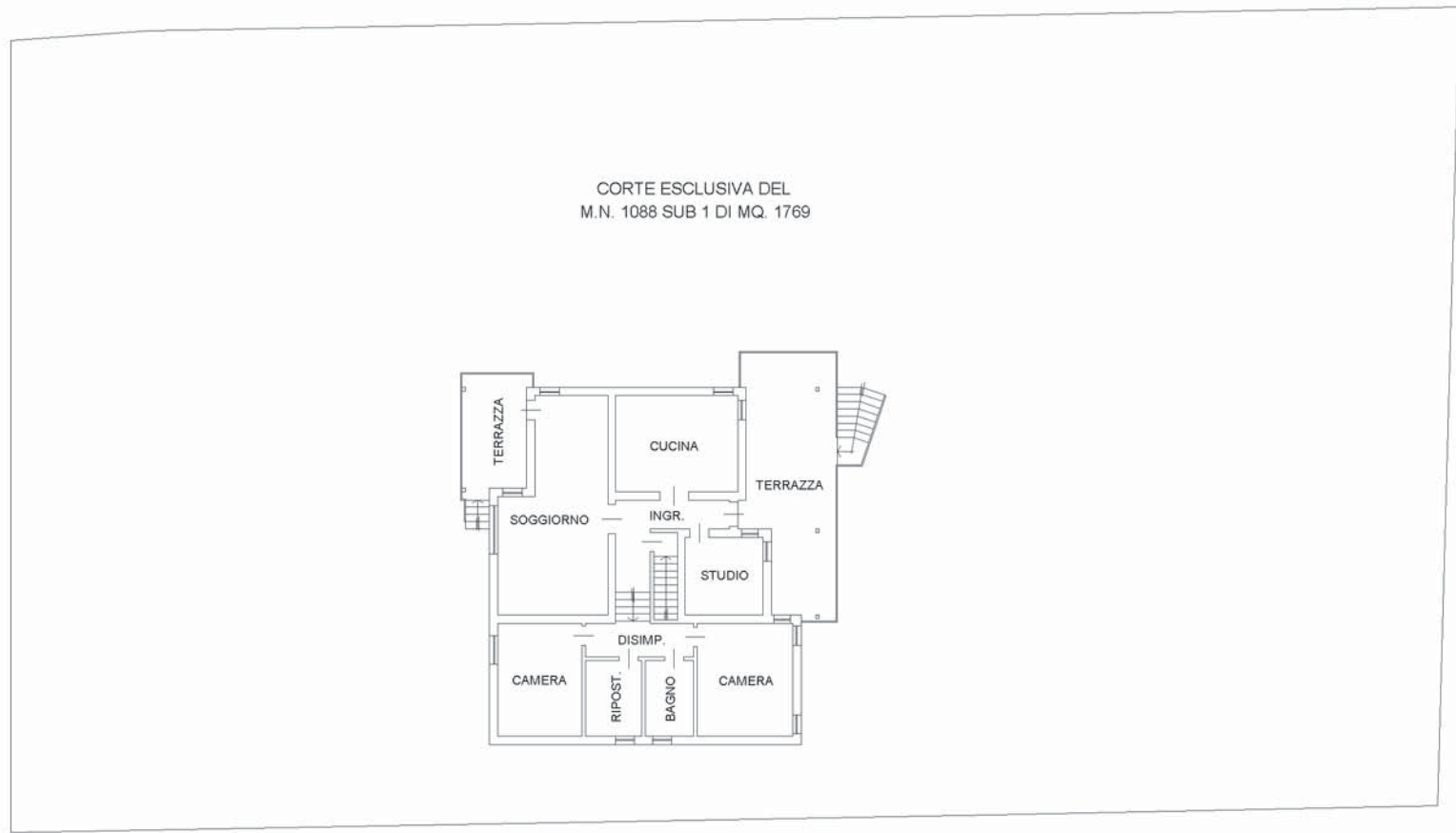

PIANO S1
H = 2.35

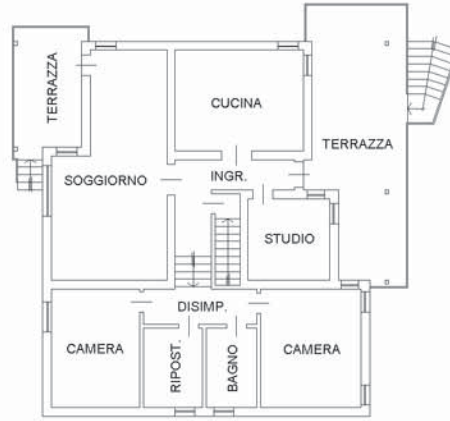

PIANO TERRA
H = 2.90



01 metri